



# DOC UTILISATEUR

## Import des écritures comptables en provenance de la paie Silae



Pour nous contacter :

Créer un ticket incident en vous connectant sur <http://assistance.mycuma.fr>

Appeler le 09 75 18 28 18

## Table des matières

<b>Périmètre</b>	<b>3</b>
<b>Export depuis Silae</b>	<b>3</b>
<b>Import dans myCuma Compta</b>	<b>4</b>
<b>Exemple d'écriture générée</b>	<b>6</b>

## Versions

### Version 01 du 03/01/2020 :

- Création du document.

## 1. Périmètre

Ce document explique le principe et le fonctionnement de l'import du fichier contenant les écritures comptables en provenance du logiciel de paie Silae.

## 2. Export depuis Silae

⇒ Dans l'Etat d'avancement, faire un clic droit sur la bulle de la ligne "Bulletins" et choisir "Écritures comptables".

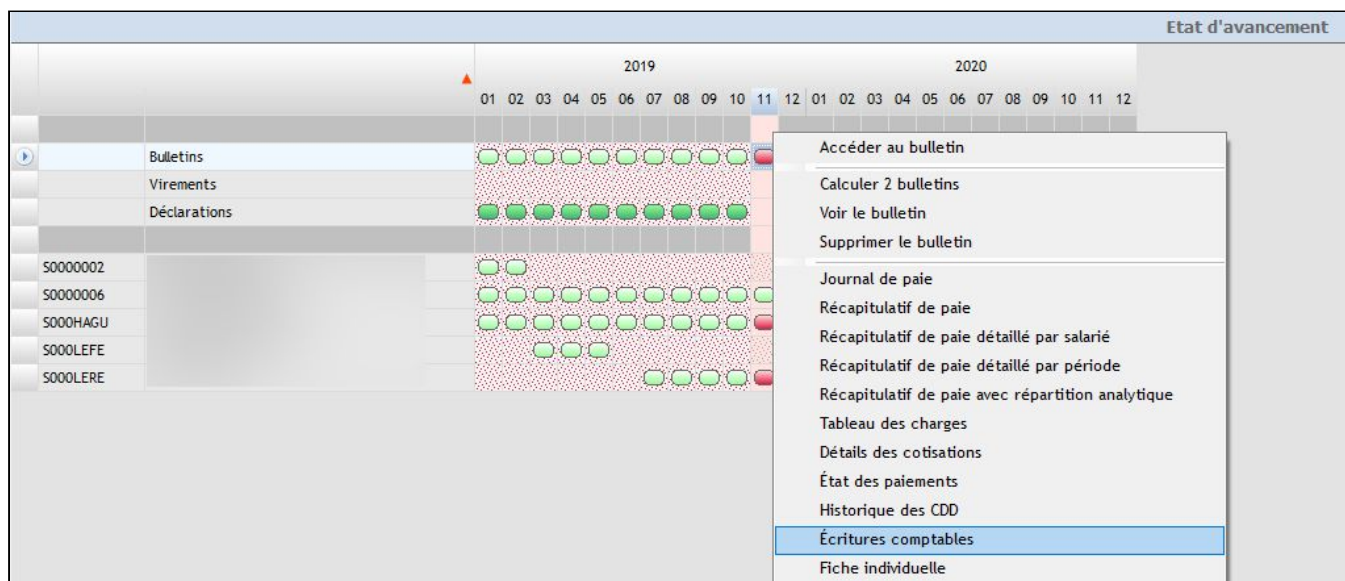

Un écran de contrôle s'affiche.

Ecritures comptables - Novembre 2019						
N° Compte	Libellé	Analytique %	Analytique Montant	Débit	Crédit	Solde
6411	Salaires, appointements - S0000006 -			2 234.15		
	S0000006	100.00	2 234.15			2 234.15
6451	Cotisations MSA - S0000006 -			607.79		
	S0000006	100.00	607.79			
6451	Médecine du travail - S0000006 -			21.67		
	S0000006	100.00	21.67			629.46
S0000006	- S0000006 - GABILLARD PATRICE				1 592.46	
4421	Prélèvement à la source - S0000006 -				125.73	- 1 718.19
431	MSAArmorique (NC)				868.44	
431	Alliance professionnelle Retraite Arrco (Ex : CAMARCA) (1)				208.88	
431	MSAArmorique (AGRICA)				41.10	
431	MSAArmorique (HARMONIE MUTUELLE)				27.00	- 1 145.42
	Totaux novembre 2019			2 863.61	2 863.61	
	Totaux généraux novembre 2019			2 863.61	2 863.61	

Pour générer le fichier, choisir à droite "Fichier séquentiel".

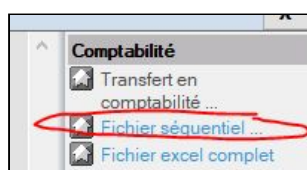

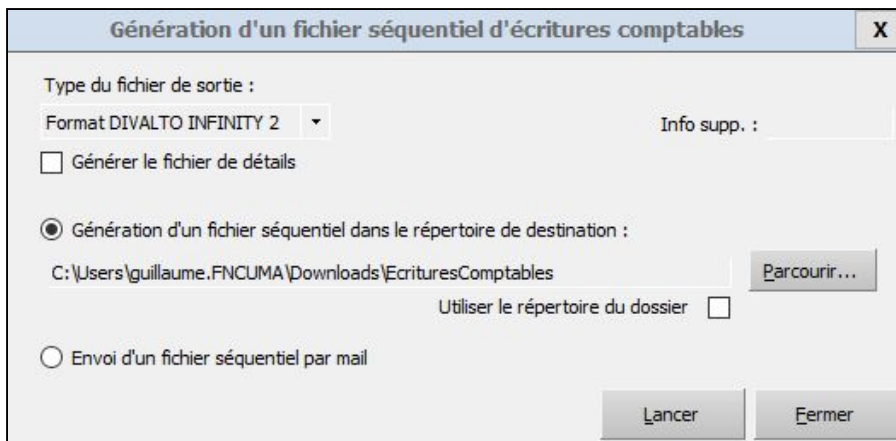

De base le fichier est généré dans le dossier “Mes Téléchargements”. Il est possible de le déposer ailleurs, par exemple dans votre dossier “C:\Cumanet\xxx” (attention tout de même, c’est un fichier qui contient des données sensible de salaires).

Valider en cliquant sur “Lancer”.

Exemple de fichier avec un salarié :

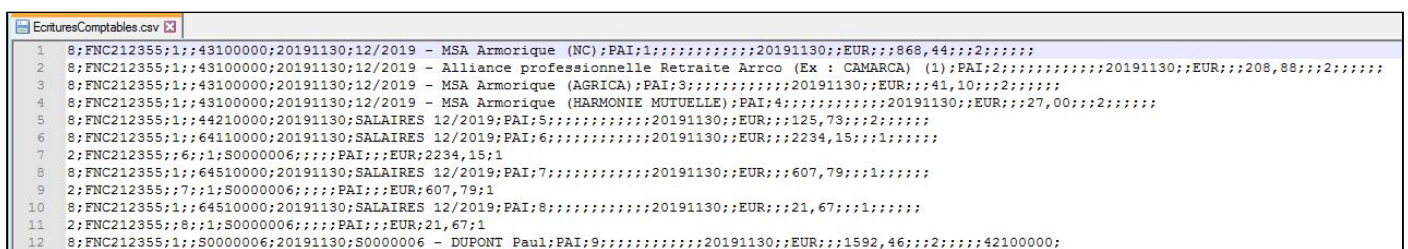

### 3. Import dans myCuma Compta

⇒ Un nouveau menu dédié a été mis en place.

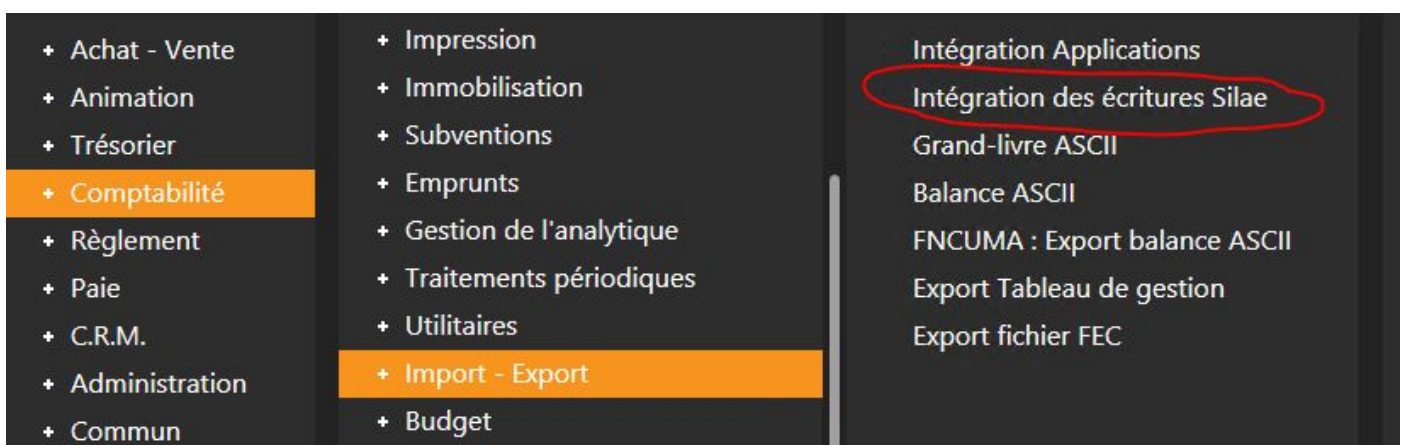

Dans l’écran qui s’ouvre, faire un clic droit dans la zone “Fichier à intégrer” et sélectionner “Choisir un fichier”.

Allez ensuite chercher votre fichier, par exemple sur le “v.”.

Attention à choisir le bon type de fichier.

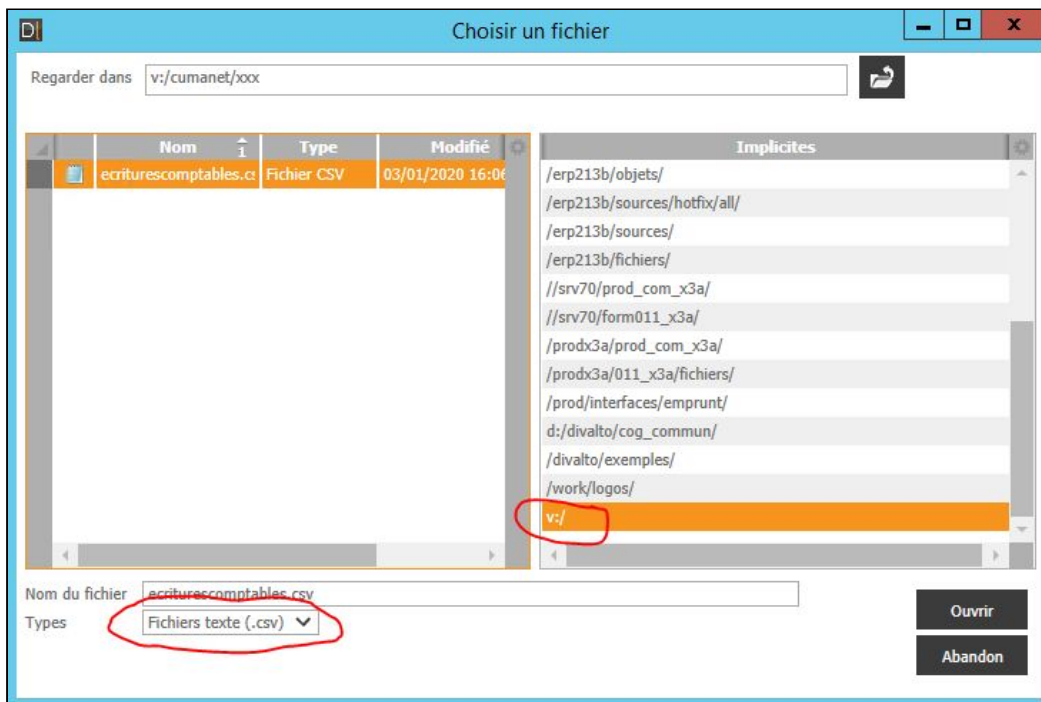
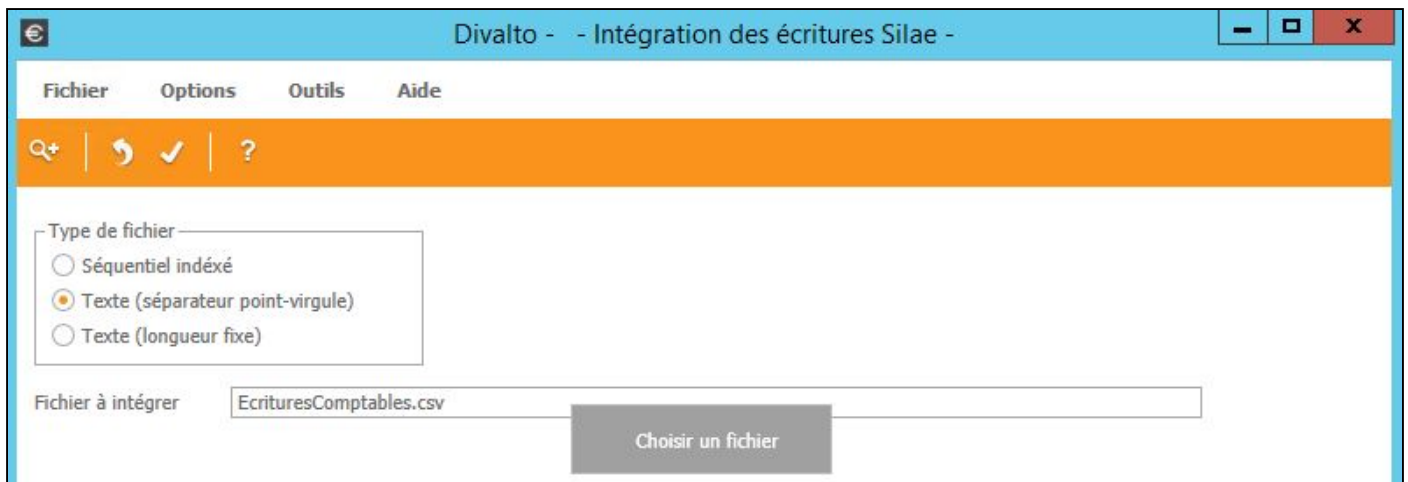

Valider en cliquant sur "Ouvrir".

Le chemin est alors actualisé.

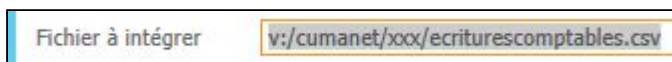

Valider et confirmer avec "Entrée" pour lancer l'import.

▲ Attention, juste avant l'import le fichier est retraité afin de transformer le code dossier Silae en code dossier myCuma Compta, par exemple FNC212355 en 355. Un contrôle de l'environnement est également effectué et peut être bloquant si vous n'êtes pas sur le bon.

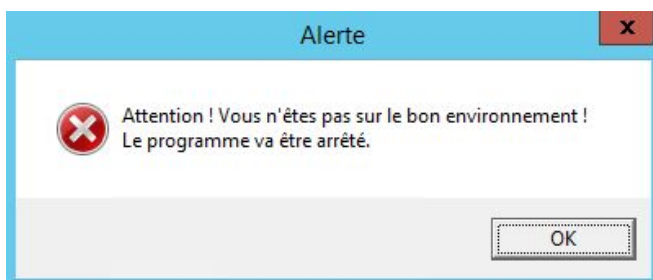

Message si l'import s'est correctement déroulé :

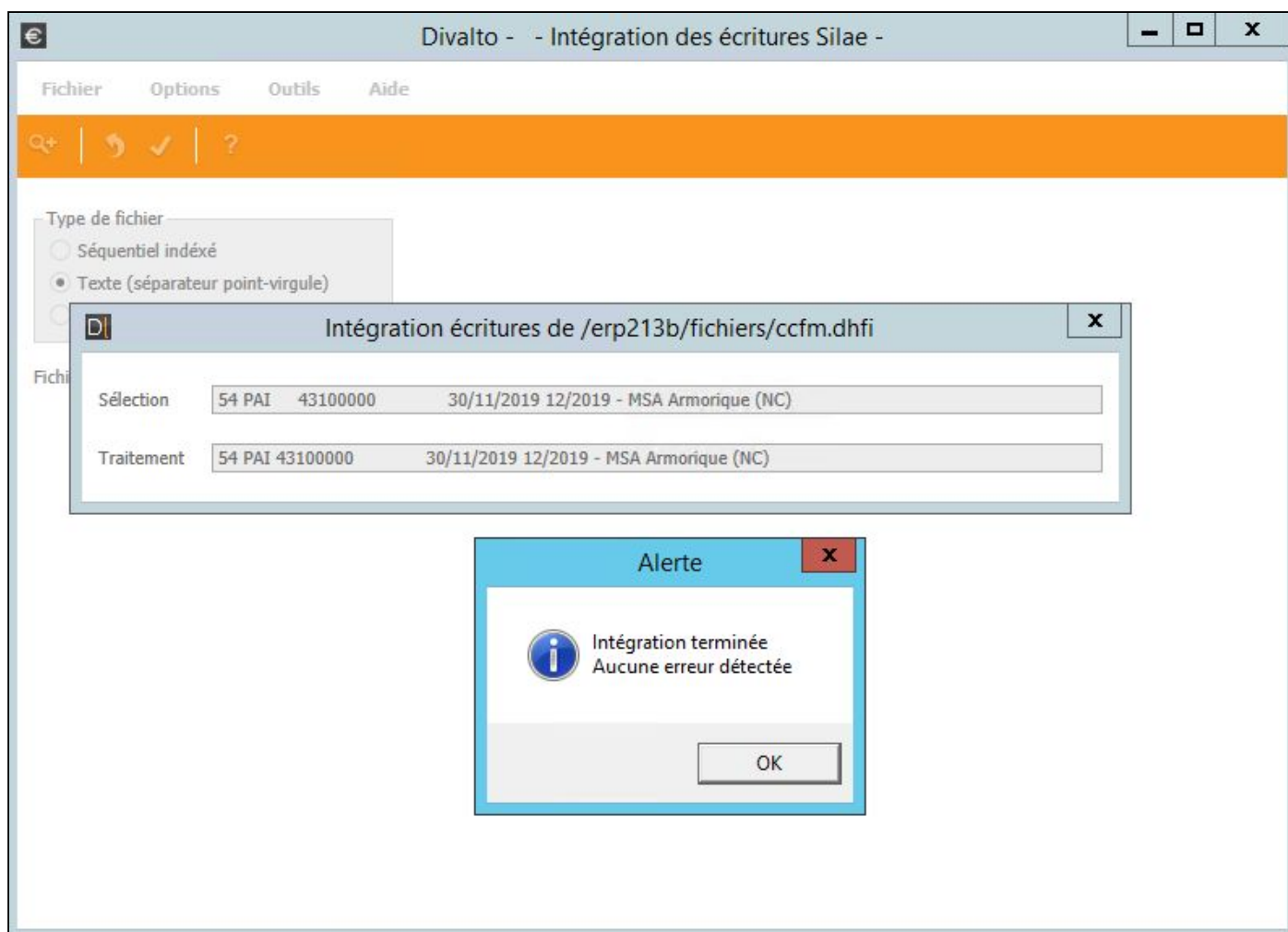

#### 4. Exemple d'écriture générée

Date	Compte	Libellé	Devise	Débit	Crédit	Lettrage	Numéro	Ligne
30/11/2019	43100000	11/2019 - MSA Armorique (NC)	EUR		868,44		19 098	1
30/11/2019	43100000	11/2019 - Alliance professionnelle Retra	EUR		208,88		19 098	2
30/11/2019	43100000	11/2019 - MSA Armorique (AGRICA)	EUR		41,10		19 098	3
30/11/2019	43100000	11/2019 - MSA Armorique (HARMONIE MUTUEL	EUR		27,00		19 098	4
30/11/2019	44210000	SALAIRES 11/2019	EUR		125,73		19 098	5
30/11/2019	64110000	SALAIRES 11/2019	EUR	2 234,15			19 098	6
30/11/2019	64510000	SALAIRES 11/2019	EUR	607,79			19 098	7
30/11/2019	64510000	SALAIRES 11/2019	EUR	21,67			19 098	8
30/11/2019	S0000006	S0000006 - DUPONT Paul	EUR		1 592,46		19 098	9