

Jeudi 23 avril 2020

LES WEBINARS DU JEDI



WEBINAR TRUCS ET ASTUCES
myCuma Compta

EN WEBCONFERENCE



Rappel du principe de ce Webinar

1. La revanche des Filtres
2. Le réveil du Contexte
3. Le Livre de bord contre attaque
4. Permis de fusionner
5. Les aventuriers de la fenêtre perdue

POINT 1

La revanche des filtres

Filterer plus que les sélections



➔ L' "entonnoir" dans la barre de boutons

➔ Un simple "clic droit" dans la colonne à filtrer

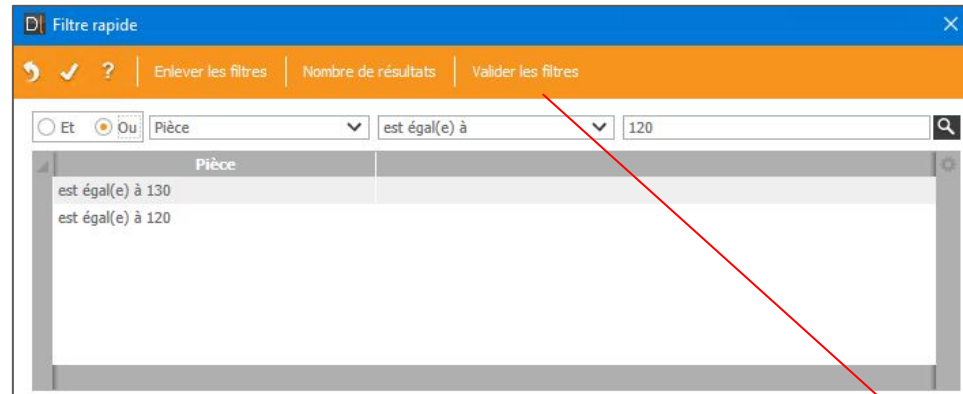

Ip	C	Date	Journal	Compte	Libellé	Débit	Crédit	Montant en EUR	Pièce	Date p
		31/12/2019	VE	70612040	Facture Allane		85,00	85,00	120	31/12/2
		31/12/2019	VE	44571640	Facture Allane		17,00	17,00	120	31/12/2
		31/12/2019	VE	A0000053	Facture Allane	102,00		102,00	120	31/12/2
		30/04/2020	VE	70612040	Facture Allane		350,00	350,00	130	30/04/2
		30/04/2020	VE	44571640	Facture Allane		70,00	70,00	130	30/04/2
		30/04/2020	VE	A0000053	Facture Allane	420,00		420,00	130	30/04/2

POINT 1

La revanche des filtres

Filterer plus que les sélections



- Totalement configurable et/ou...
- Annulation rapide et facile
- Affiner le tri des résultats
- Résultats exportables dans Excel

<input checked="" type="radio"/> Et <input type="radio"/> Ou	Journal	correspond à	VE
Date	Date	Journal	
est supérieur(e) ou égal(e) à 01/01/2020		correspond à VE	
est supérieur(e) ou égal(e) à 01/01/2019	est inférieur(e) ou égal(e) à 31/03/2019	correspond à VE	

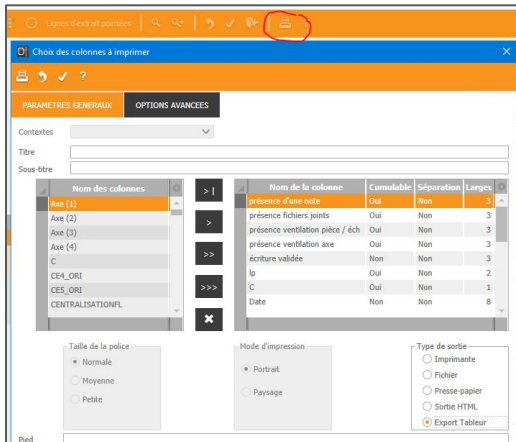
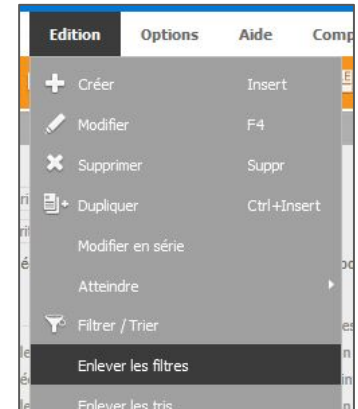

Tris	
Tris prédéfinis:	Par numéro d'écriture
Nom du champ	Ordre de tri
Dossier	Ascendant
Numéro	Ascendant
Ligne	Ascendant

POINT 2

Le réveil du contexte

Ou mémoriser un filtre

- ➔ Est utile pour un filtre récurrent
- ➔ Peut devenir votre affichage par défaut !
- ➔ Bouton “Nombre de résultats”

Contextes

Nouveau contexte

Nom du contexte: Ecritures 2020 par date

Par défaut

Et Ou

Date est inférieur(e) ou égal(e) à 31/12/2020

Date	Date
est supérieur(e) ou égal(e) à 01/01/2020	est inférieur(e) ou égal(e) à 31/12/2020

Tris

Tris prédéfinis: Par date d'écriture (inversé)

Nom du champ	Ordre de tri
Dossier	Ascendant
Date	Descendant
Numéro	Descendant
Ligne	Descendant

POINT 3

Le livre de bord contre-attaque

“Consultez-moi SVP !”

➔ Il trace le lancement de certains programmes mais surtout les éventuelles erreurs

➔ Menu “Utilitaire”

➔ Filtrer sur son dossier

➔ Savoir le lire c’est ne pas s’arrêter sur toutes les lignes

➔ 9 fois sur 10 vous saurez traiter le problème seul(e) et rapidement

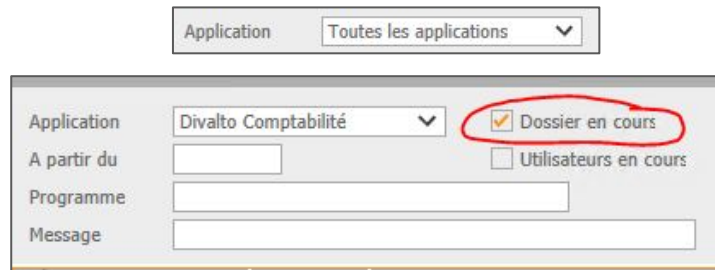
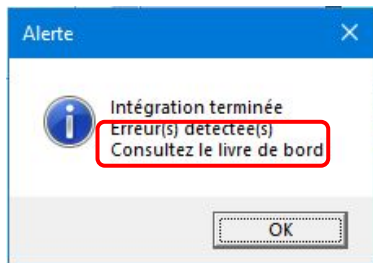

Date	Applic	Message
21/04/2020 09:26:05	DCPT	<- Intégration de //cuma-erp01/prod/212/fichiers/ccfm.dhfi, 2 erreur(s) entraînant le rejet des écritures concernées
21/04/2020 09:26:04	DCPT	Compte 43703000 inexistant
21/04/2020 09:26:04	DCPT	Journal PAI - Etablissement - Compte 43703000 - Date 31/01/2020 - Pièce - Numéro 1
21/04/2020 09:26:04	DCPT	Compte 43702000 inexistant
21/04/2020 09:26:04	DCPT	Journal PAI - Etablissement - Compte 43702000 - Date 31/01/2020 - Pièce - Numéro 1

Dossier	Niveau	Utilisateur	Progr
149	3	GDR00T	ccpp029.dhop
149	2	GDR00T	ccpp029.dhop
149	2	GDR00T	ccpp029.dhop
149	2	GDR00T	ccpp029.dhop
149	2	GDR00T	ccpp029.dhop

POINT 4

Permis de fusionner

x divaltoviewers en 1

➔ Fusionner les formats
“DivaltoViewer”

➔ Attention à la cohérence de mise en
page portrait / paysage

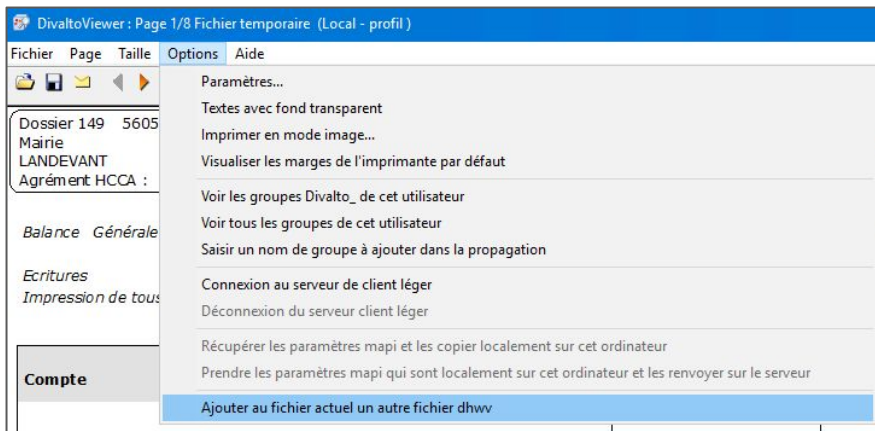
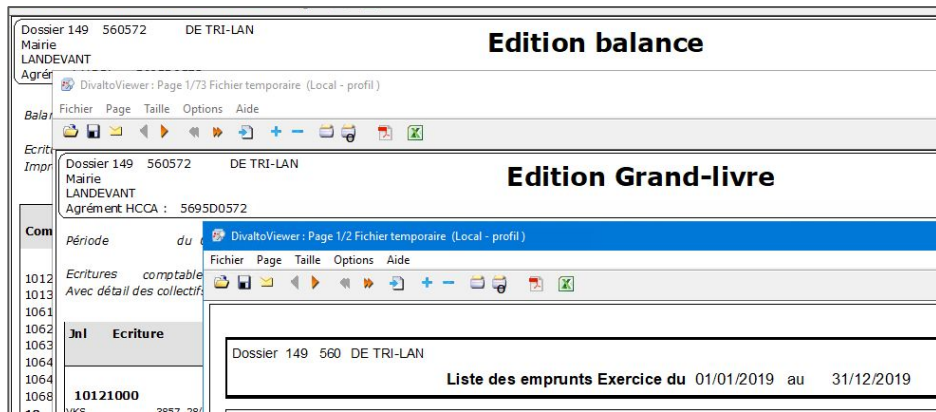

POINT 5

Les aventuriers de la fenêtre perdue

Où suis-je ?

- ➔ Un cas fréquent lors de l'utilisation de plusieurs écrans
- ➔ La fenêtre est ouverte, mais on ne la voit pas !

Utilisez alors le raccourci clavier **Windows + Maj + Flèche de direction** pour déplacer la fenêtre sur un autre écran. Utilisez le raccourci **Windows + Maj + Flèche de gauche** si l'écran actif se trouve à gauche de l'écran éteint ou bien le raccourci **Windows + Maj + Flèche de droite** si l'écran actif se trouve à droite de l'écran éteint.

Explication sur le blog Zendesk de l'Assistance :

<https://giefncuma.zendesk.com/hc/fr/articles/360004989138-Retrouver-une-fen%C3%AAtre-qui-ne-s-affiche-pas-%C3%A0-l-%C3%A9cran>

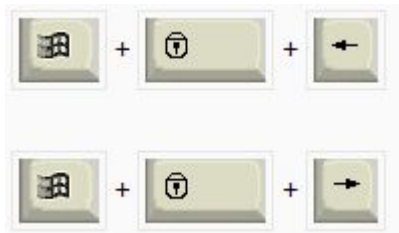



Un objectif : Mieux utiliser myCuma Compta

**Commentaires
&
Questions**